

OPPDATERING – PANDEMI- OG INTENSIVPASIENTAR REGISTRERT HITTIL I 2020

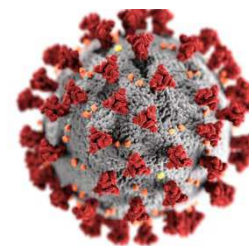

Årsmøte NIPaR 12.11.20

Reidar Kvåle

Norsk intensiv- og pandemiregister

Overlege, KSK Intensiv, Haukeland universitetssjukehus

Prof., Universitetet i Bergen

INGEN BØR LENGGER VERE I TVIL OM AT DETTE ER EIN PANDEMI

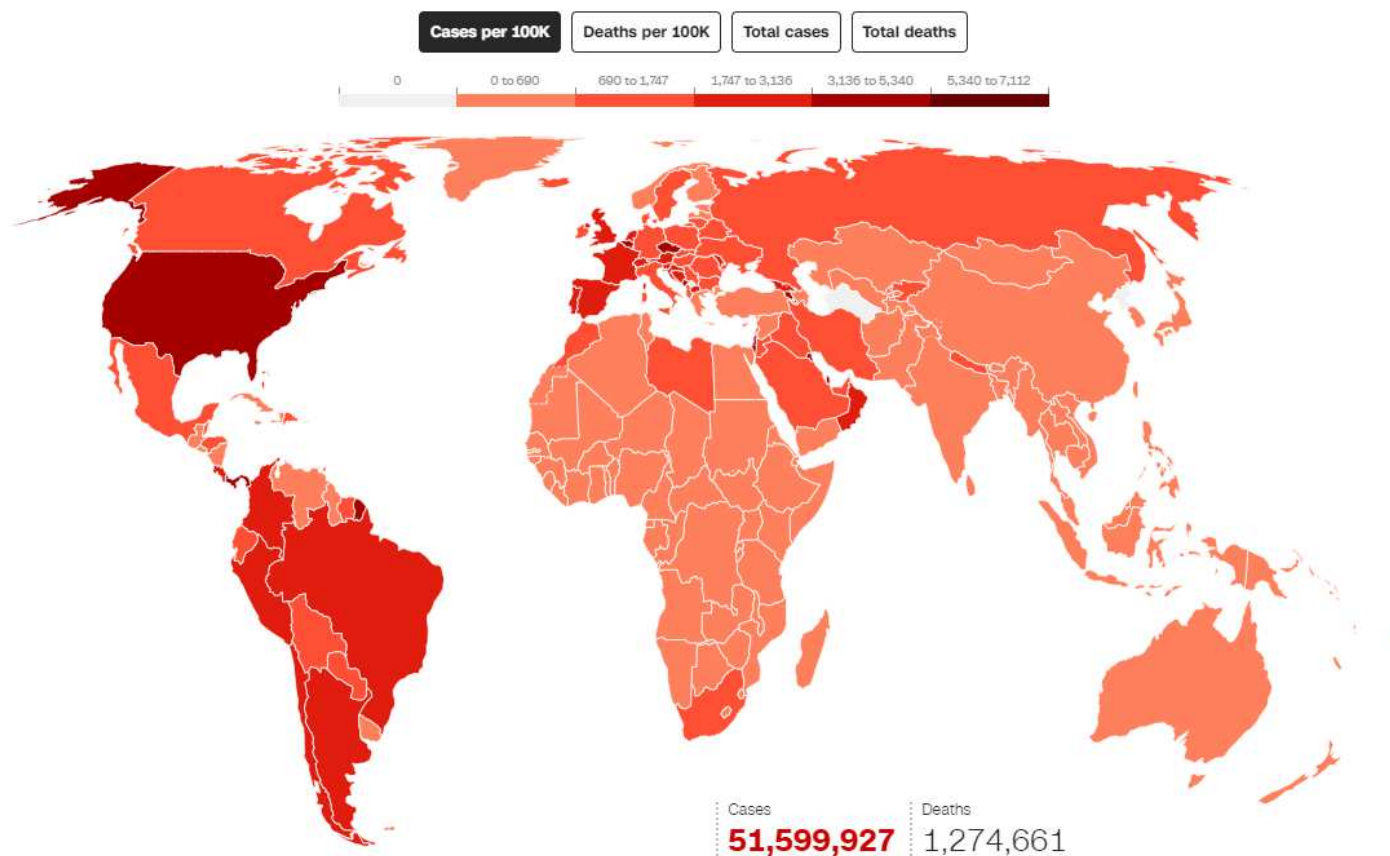

Last updated: November 11, 2020 at 8:45 a.m. ET
Source: Johns Hopkins University Center for Systems Science and Engineering



HELSEDIREKTORATET, NASJONAL UTVIKLING

Nasjonal utvikling

● Innlagte med påvist covid-19 ● Herav med invasiv respiratorbehandling

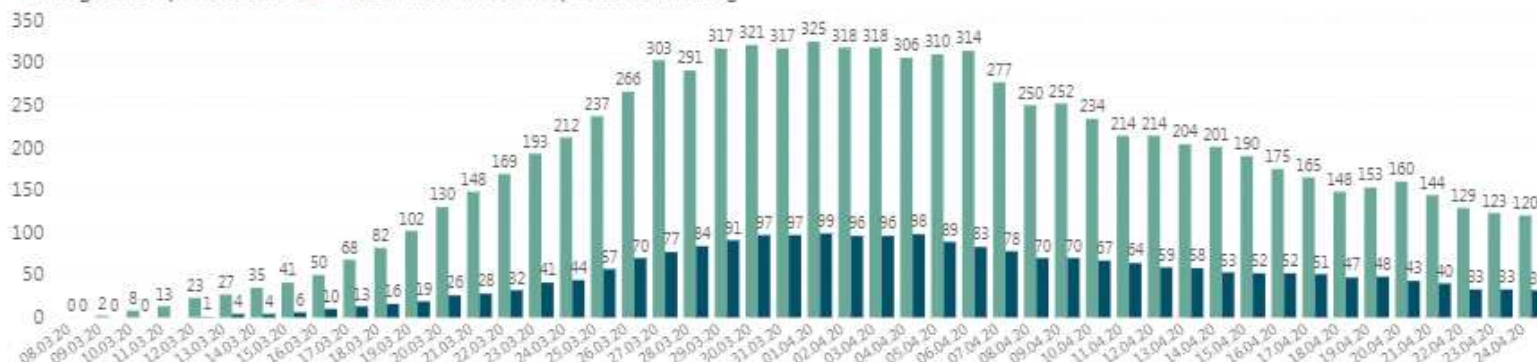

Nasjonal utvikling

● Innlagte med påvist covid-19 ● Herav med invasiv respiratorbehandling

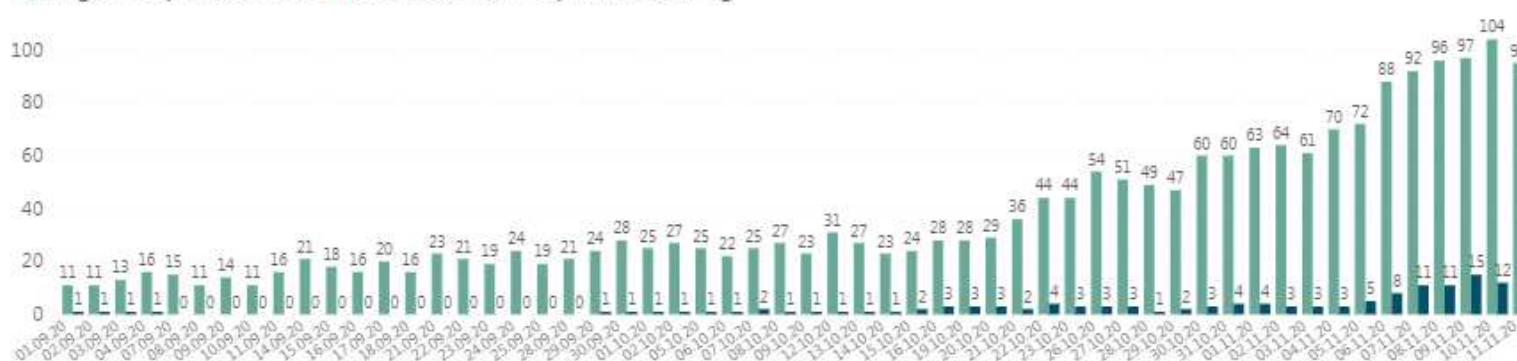

FHI-TAL PER 10.11.20 (NETTDUMP 11.11. KL.1035)

Forside > Smittevern & Vaksine > Smittsomme sykdommer og forebygging > Koronavirus - temaside > Statistikk om koronavirus og covid-19

ARTIKKEL

Statistikk om koronavirus og covid-19

Publisert 09.03.2020 Oppdatert 10.11.2020

På denne siden finner du tall for kommuner, fylker og landet totalt. Tall og diagrammer oppdateres alle hverdager cirka kl 13.

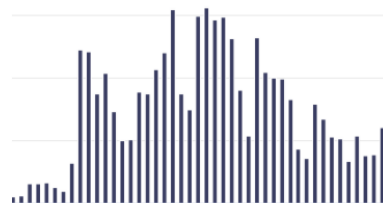

Read in English Del/tips Skriv ut Få varsel om endringer

Folkehelseinstituttet har [endret sin presentasjon av data om testaktivitet i Norge](#). Dette vil føre til et høyere antall personer testet enn det som tidligere er presentert. Endringen ble implementert på denne siden 19.10.20.

Nøkkeltall for Norge

Totalt antall i Norge fra og med februar 2020 (kumulative tall):

1 898 943	25 321	1 380	272	285
TESTET	MELDTE TILFELLER	INNLAGT SYKEHUS	INNLAGT INTENSIV	DØDE
10/11/2020	10/11/2020	10/11/2020	10/11/2020	10/11/2020

INNHold PÅ DENNE SIDEN

Nøkkeltall for Norge

Antall testet

Antall meldte

Kjønn og alder

Fylkesoversikt

Kommuneoversikt

Innlagt i sykehus

Innlagt i intensivbehandling



PANDEMIPASIENTAR INNLAGDE I SJUKEHUS

Koronarapport med samling av resultater

Koronarapporten kan man få regelmessig tilsendt på e-post. Gå til fanen "Abonnement" for å bestille dette

Last ned Koronarapport

Gjør filtreringer/utvalg:

Velg enhet

Alle

Covid-19 hovedårsak til innleggelse?

Ja

Skjemastatus, inklusjon

Alle

Utskrevne, tilstand

Ikke valgt

Kjønn

Begge

Kun for risikofaktorer:

Alder



Tilbakestill valg

Resultater fra pandemiregistrering, korona.

Merk at resultatene er basert på til dels ikke-fullstendige registreringer

Sidene er organisert i faner. Mer detaljert informasjon fra registreringer i pandemiregisteret finnes under fanen "Resultater".

Status nå

Covid-19, hovedårsak? Ja

	Antall	Liggetid (gj.sn)
På sykehus nå	86	14.3 dager
Innlagt i går	2	
Utskrevet i går	9	
Døde i går	0	

Utskrevne pasienter (1288 forløp)

Skjemastatus, inklusjon: ferdigstilt
Skjemastatus, utskriving: ferdigstilt
Covid-19, hovedårsak? Ja

	Gj.sn	Median	IQR	Antall pasienter	Andel pasienter
Liggetid (døgn)	9.6	5.7	2.7 - 11.0	1288	
Alder (år)	58.4	59.0	47.0 - 73.0	1288	
BMI	27.8	27.1	24.3 - 30.5	1288	
Har risikofaktorer				775	60.7%
Ny innleggelse (>24t)				81	6.3%
Døde				88	6.8%

Antall ny-innlagte siste 10 dager

Overføringer telles ikke med

Covid-19, hovedårsak? Ja

For hele tidsperioden er gjennomsnittsalderen er 59 år og 60% er menn. Antall døde: 89

	Midt	Nord	Sør-Øst	Vest	Hele landet
02.november	0	1	10	2	13
03.november	2	1	12	3	18
04.november	0	0	8	1	9
05.november	1	0	13	2	16
06.november	0	0	12	0	12
07.november	1	0	8	0	9
08.november	1	0	6	2	9
09.november	0	0	12	2	14
10.november	0	0	2	0	2
11.november	0	0	0	0	0
Totalt	91	63	1055	185	1394

Uttrekk kl. 0950 11.11.

RISIKOFAKTORAR OG ALDER/KJØNN

Risikofaktorer

Covid-19, hovedårsak? Ja

	Antall	Andel
Kreft	63	5 %
Nedsatt immunforsvar	65	5 %
Diabetes	213	15 %
Hjertesykdom	519	38 %
Bruker ACE-hemmer	298	22 %
Astma	188	14 %
Kronisk lungesykdom	117	8 %
Nyresykdom	76	5 %
Lever sykdom	16	1 %
Nevrologisk/nevromusk.	55	4 %
Gravid	9	1 %
Fedme (BMI>30)	203	30 %
Røyker	46	3 %
Risikofaktorer (minst en)	857	62 %
Antall pasienter (i tabellen)	1382	

Aldersfordeling

Covid-19, hovedårsak? Ja

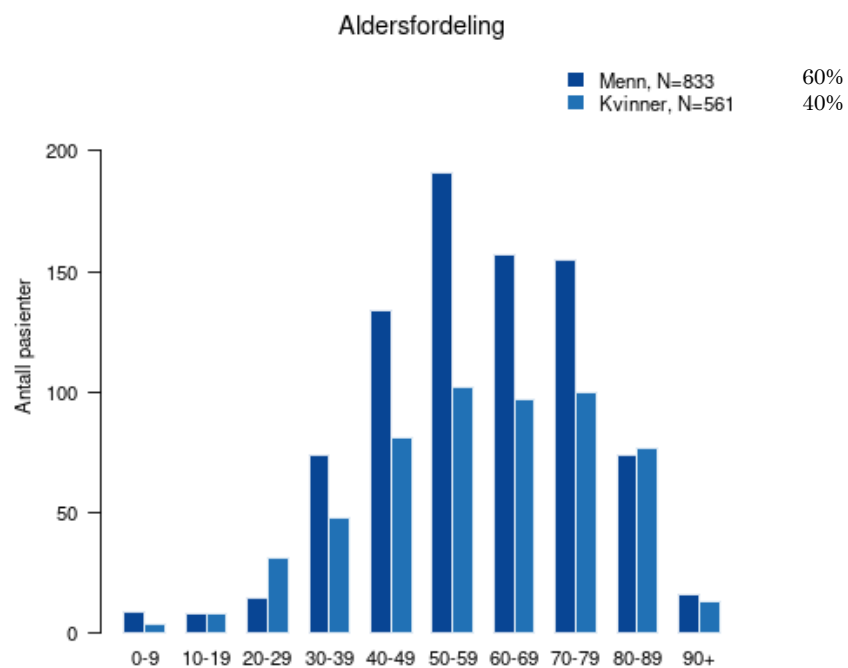

PÅ SJUKEHUS, COVID-19 HOVUDÅRSAK

Innleggingar

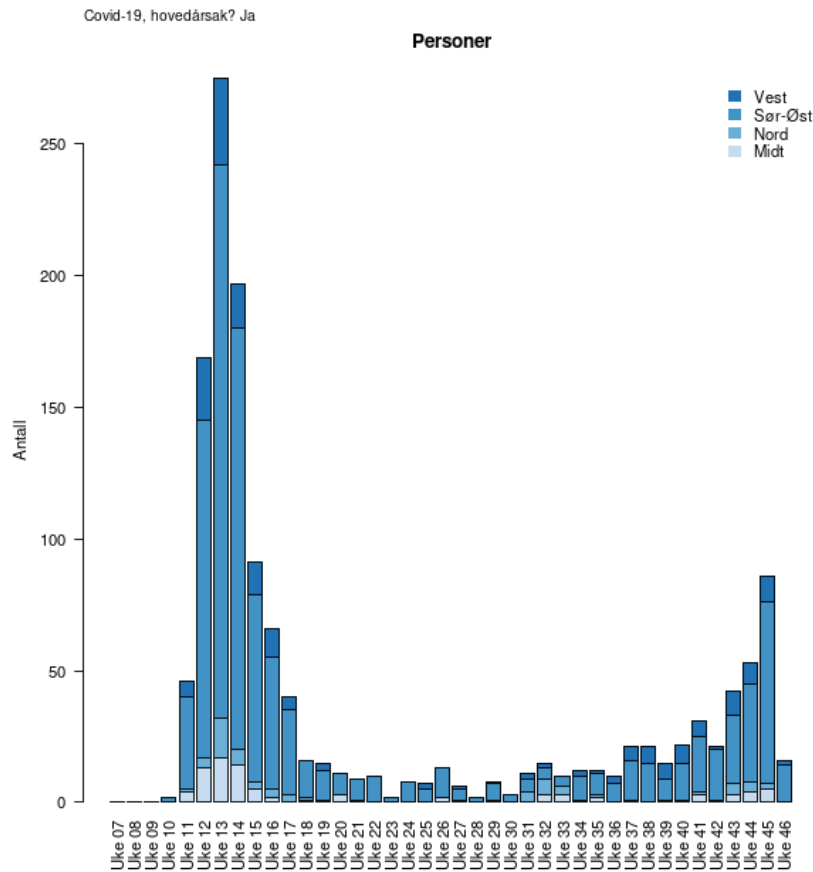

76% i Helse Sør-Øst

Døde

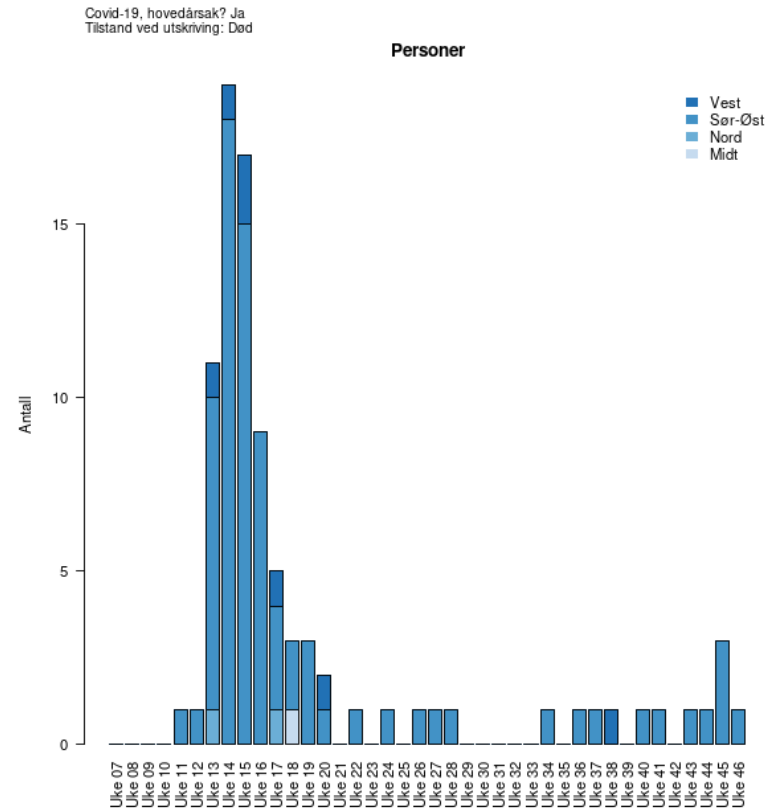

DØDE AV COVID-19 I NOREG PER 11.11.20 (N=285)

På intensiv (n=50) (82% risikofaktorar)

Ferdigstilte forløp (50 forløp)

Bekreftede tilfeller

Innleggesdatoer: 2020-03-14 til 2020-11-02

Skjemastatus: ferdigstilt

Status ut fra intensiv: Død

	Gj.sn	Median	IQR	Antall pasienter	Andel pasienter
ECMO-tid (døgn)	NaN	NA	NA - NA	0	0%
Respiratortid (døgn)	16.4	14.3	5.1 - 21.3	48	96%
Liggetid (døgn)	17.3	14.4	5.2 - 21.7	50	
Alder (år)	69.2	72.1	62.6 - 78.1	50	
Døde				50	100%



INTENSIVBEHANDLA COVID-19-PASIENTAR

Resultater fra intensivregisterets beredskapsskjema for mistenkt/bekreftet Coronasmitte.

Merk at resultatene er basert på til dels ikke-fullstendige registreringer

Forløp uten registrert ut-tid fra intensiv

Bekreftede tilfeller

	Antall	Andel	Liggetid (gj.sn.)
På ECMO nå	1	8%	4.4 døgn
På respirator nå	13	100%	7.6 døgn
På intensiv nå	13		8.2 døgn

Forløp registrert som utskrevet, uten ferdigstilt skjema:

1 skjema for hele landet

Ferdigstilte forløp (259 forløp)

Bekreftede tilfeller

Innleggesdatoer: 2020-03-10 til 2020-11-02

Skjemastatus: ferdigstilt

	Gj.sn	Median	IQR	Antall pasienter	Andel pasienter
ECMO-tid (døgn)	17.5	17.5	13.1 - 21.9	2	1%
Respiratortid (døgn)	15.2	11.9	6.5 - 19.5	212	82%
Liggetid (døgn)	16.4	13.6	5.9 - 20.9	259	
Alder (år)	61.5	63.0	53.2 - 72.6	259	
Døde				50	19%

Kvinner: 19/70 døde på int. = 27%

Menn: 31/206 døde på int. = 16%

medianalder 71,7 år (67,4-79,8)

medianalder 66,9 år (61,9-76,4)



Risikofaktorer

Bekreftede tilfeller
Innleggesdatoer: 2020-03-10 til 2020-11-06

	Sum	Andel
Kreft	12	4%
Nedsatt immunforsvar	22	8%
Diabetes	57	21%
Hjertesykdom	98	36%
Fedme (KMI>30)	48	18%
Astma	38	14%
Kronisk lungesykdom	25	9%
Nyresykdom	18	7%
Leversykdom	1	0%
Nevrologisk/nevromusk.	9	3%
Graviditet	0	0%
Røyker	4	1%
Pasienter med risikofaktorer	188	69%
Tot. antall (N)	273	

Aldersfordeling

Bekreftede tilfeller

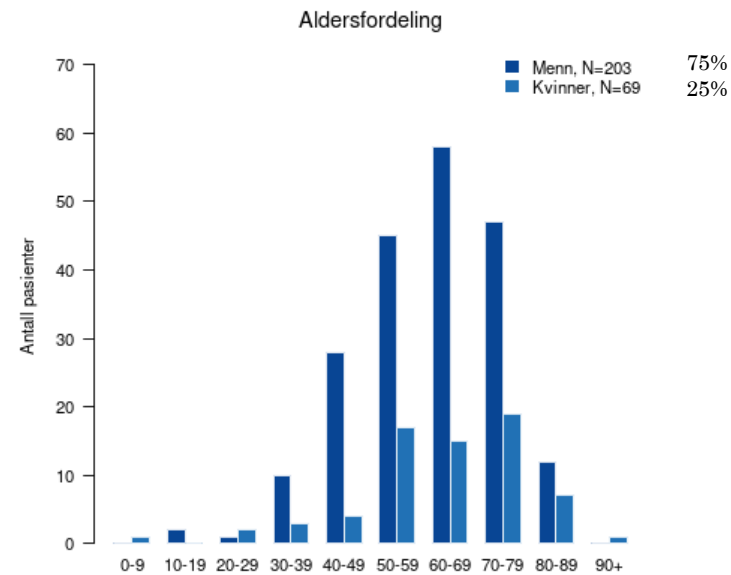

NØKKELTAL NIPAR 2019

58,2% menn
41,8% kvinner

Covidpasientar

- Gjennomsnittleg alder: 61,9 år 61,5 år
- Gjennomsnittleg liggjetid: 3,9 døger 16,4 døger
- Gjennomsnittleg respiratortid: 4,1 døger 15,2 døger
- Mortalitet 90,5% skrivne ut frå intensiv i live
80,7 %intensivoverleving blant respiratorpasientane
80,7% er i live e. 30 dagar 81% i live e. 30 døger



Flattening the COVID-19 curve

