

## ALBA studien månedlig nyhetsbrev nr. 5: 1. okt. 2021

### Statistikk over antall pasienter inkludert per sykehus

Så langt har kun 6 av de 15 sykehus som har sagt ja til å være med i ALBA studien startet med å inkludere pasienter. Den første pasienten samtykket til deltagelse og ble operert i januar i år ved HUS. Vi håper at alle andre sykehus følger disse seks sykehusene og setter i gang med pasient inkluderingen så snart som mulig. Vi er spesielt glad for at Martina Hansens Hospital nå har kommet skikkelig i gang med inkludering. På årets Høstmøte vil registeret ha en stand hvor alle kan komme å få hjelp med pålogging, elektronisk registrering eller slå av en prat.

Per 30.9.21 var 236 pasienter inkludert i studien hvor Hagevik har flest inkludert med 119 pasienter. Antall inkluderte pasienter per sykehus (totalt) og per måned per sykehus er illustrert henholdsvis i Fig. 1 og 2.

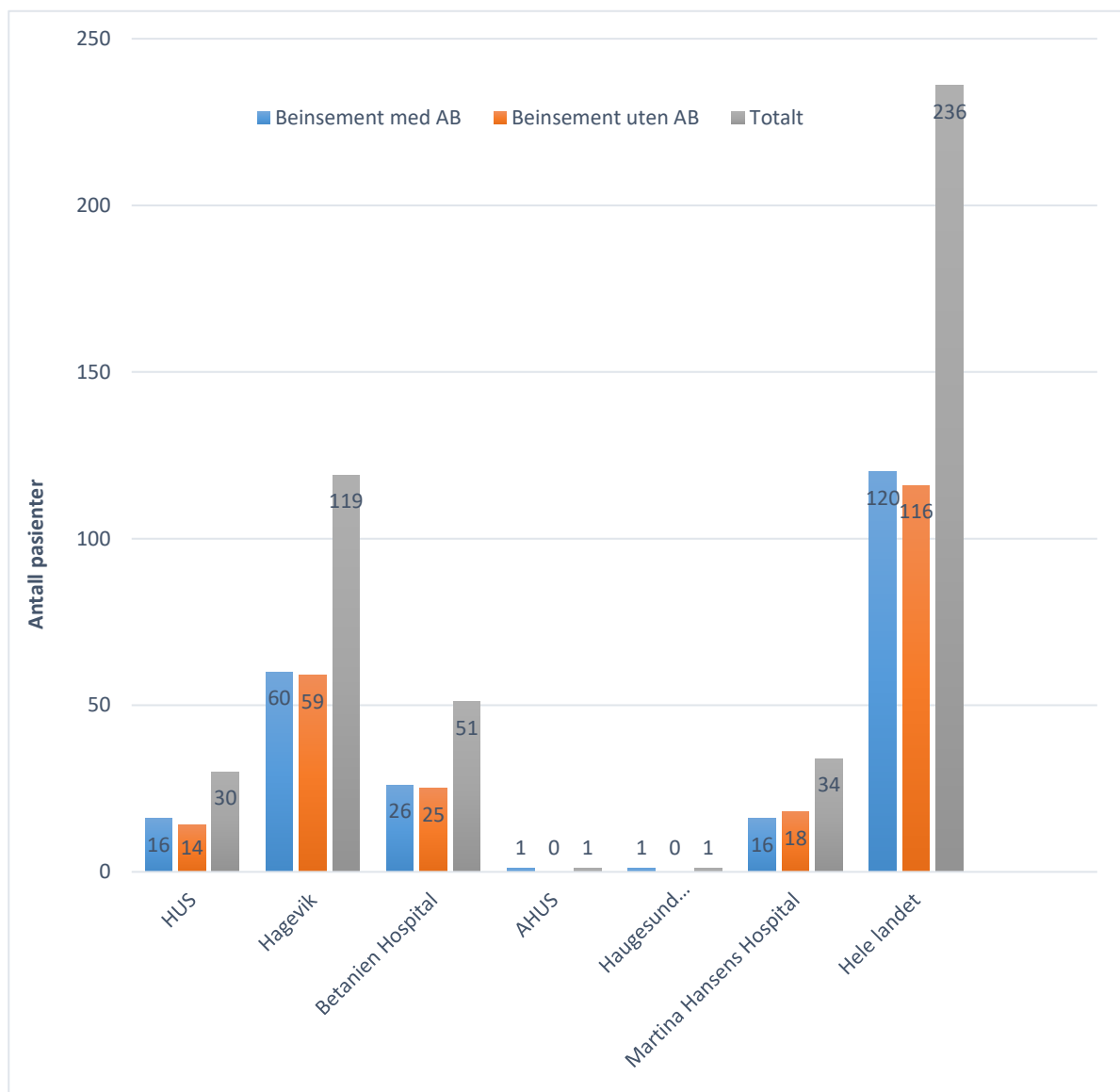

**Fig. 1:** Oversikt over antall inkluderte pasienter per behandlingsarm per sykehus og for hele landet per 30.9.2021

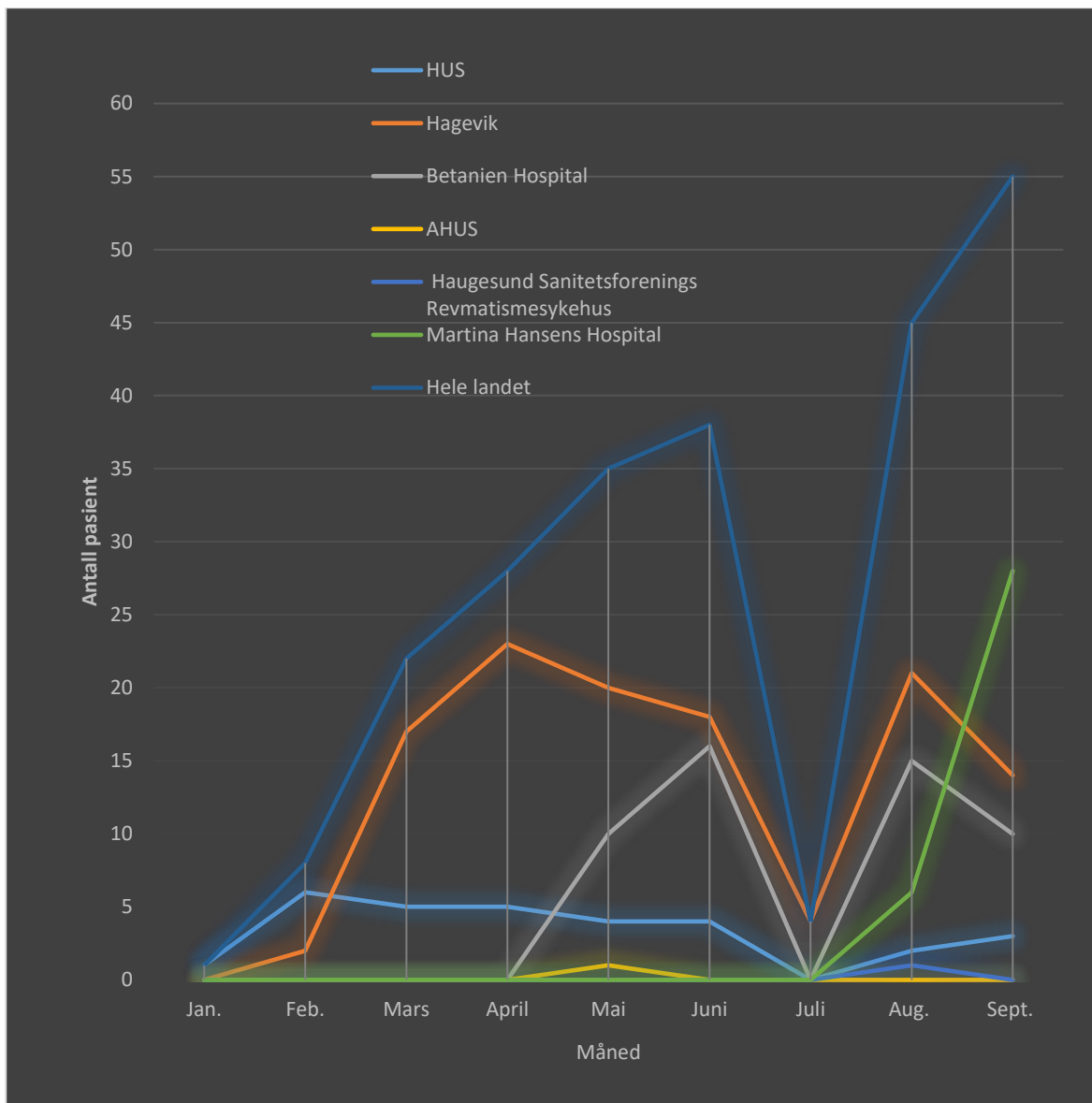

**Fig. 2:** Oversikt over antall inkluderte pasienter per sykehus per måned.

### Tips

#### PROM og inklusjon av pasienter som ikke snakker norsk?

- Dere må ikke ha PROMS registrering på plass før dere kan starte inkludering av pasienter i ALBA studien. Dette kan komme etter hvert og om pasienten ikke vil fylle ut PROM skjema kan pasienten fortsatt inkluderes i studien..
- Det er ikke et eksklusjonskriterium om pasienten ikke forstår norsk.

- Oppfølgingen av pasientene skjer gjennom registeret ved kirurgenes meldinger om revisjonsoperasjon.
- Utfylling av PROM er ikke absolutt nødvendig for deltagelse i ALBA studien eller registeret, men det er fint om tolk eller pårørende kan hjelpe med utfylling.

#### **Gitt feil sement enn hva pasienten ble randomisert til?**

- Hvordan skal man håndtere det?
  - Kirurgen må rapportere og scanne hva som er brukt av sement og ferdigstille registreringen. Man trenger ikke gjøre noe mer.
  - Vi skal gjøre både «intension to treat» og «as treated» analyser.

#### **Elektronisk registrering og skanning**

- Først må dere få på plass skanning og elektronisk registrering. Når det fungerer kan dere sette i gang med inkludering av pasienter i ALBA studien. Når man først har gjort det en gang går det greit og medfører minimalt med ekstra arbeid.
- Dere må også finne en god ordning for hvor operasjonssykepleierne noterer tallkoden fra skanningen av implantatet (Procordo).
- Dere kan se demonstrasjonsvideo om elektronisk registreringsskjema i MRS, randomisering i ALBA studien og skanning av strekkode fra klistrelappene som følger på implantatene (i Procordo). <https://youtu.be/781mmzDTQs4>.
- Det ligger også brukerveiledning om elektronisk registrering i MRS og skanning av strekkode ute på Nasjonalt kompetansetjeneste for Leddproteser og hoftebrudd sin nettside under Nasjonalt Register for Leddproteser. <https://helse-bergen.no/nrl>

Vi setter stor pris på at dere vil delta i denne studien og er glade for alle tilbakemeldinger, positive og negative. Kort sagt ønsker vi å høre fra dere om hvordan det går!

Det er fint om dere videresender dette nyhetsbrevet til de andre ortopediske kirurgene ved eget sykehus☺

Takk for godt samarbeid!

Tesfaye og Ove