



1 og 2 årskontrollar i normtid

Hannu Lyyjynen

OPPFØLGING ETTER FEDMEKIRURGI

I Korleis auke talet på 1 og 2 årskontrollar?

(august 2018 - våren 2020)

Våge V., Heggernes E.: Oppfølging etter fedmekirurgi – korleis auke talet på pasientar som blir kontrollert 1 år og 2 år etter operasjon?

II Korleis auke talet på 1 og 2 årskontrollar?

(år 2021)

2 ÅRSKONTROLLANE, PROJ I

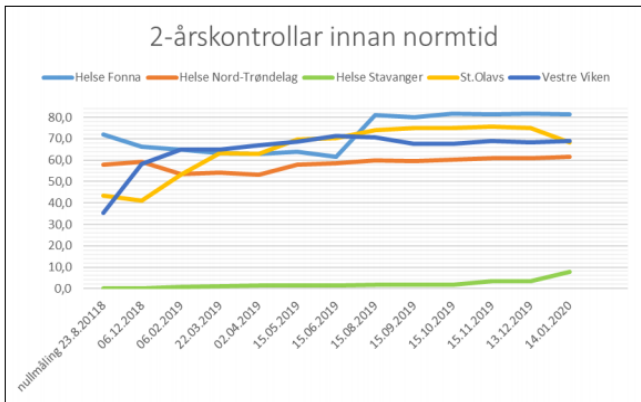

Figur: kontrolltal 2 år.

I PROSJEKT, TILRÅDDE TILTAK

1. Korleis innkalling til kontrollar er organisert?
 - 1.1 å kalle inn pasientane litt før akkurat eitt og to år for å sikre at dei kjem innan normtid sjølv om dei treng å utsetje timen
 - 1.2 ringje pasientar som ikkje møter til kontroll
 - 1.3 tilby kontroll over telefon eller skype
2. Tiltak for å informere betre om kvifor det er viktig å møte til kontroll
...
3. Betre registreringane av kontrollane
...
4. Betre innhaldet i kontrollane/meir pasienttilpassa kontrollar ...
5. Avdekka grunnar til at pasientar ikkje møter til kontroll ...

KONTROLL I NORMTID

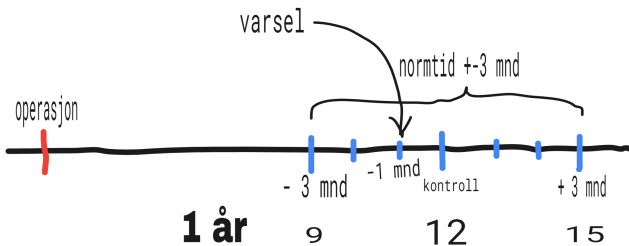

Figur: Varsel 1 måned før 1 årsdatoen.



Start

Testsjukhus Norge

LU

Start Administrere Søk Hjelp Meldinger Logg ut

Registrer ny pasient

Type fødselsnummer	1 Norsk	*
Fødselsnummer eller nødnummer	<input type="text"/>	*
		Opprett

Forsinkede registreringer

Fødselsnr.▼	Pasientnavn	Registrering	Op. dato	Status
-------------	-------------	--------------	----------	--------

Aktuelle samt pågående registreringer

Fødselsnr.▼	Pasientnavn	Registrering	Op. dato	Status
-------------	-------------	--------------	----------	--------

Figur: Varsel 1 måned før årsdatoen.

KONTROLL I NORMTID

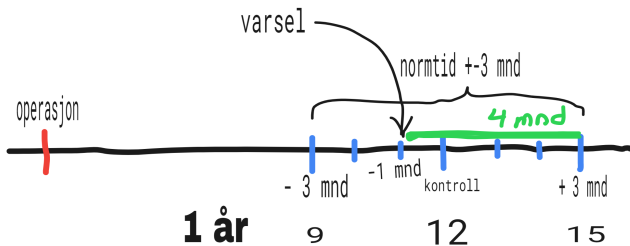

Figur: Varsel 1 måned før 1-årsdatoen.

KONTROLL I NORMTID

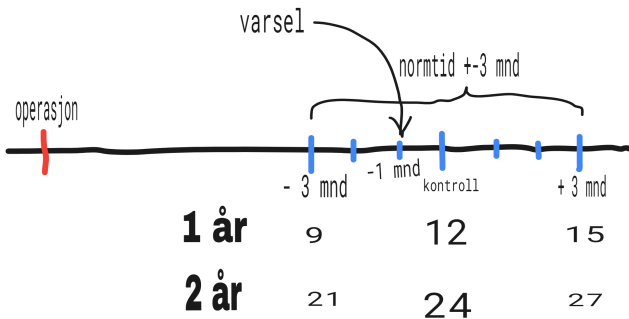

Figur: Varsel 1 måned før 2-årsdatoen.

Helse Fonna HF og SOReg Noreg

1. og 2. årskontrollar innafor normtid

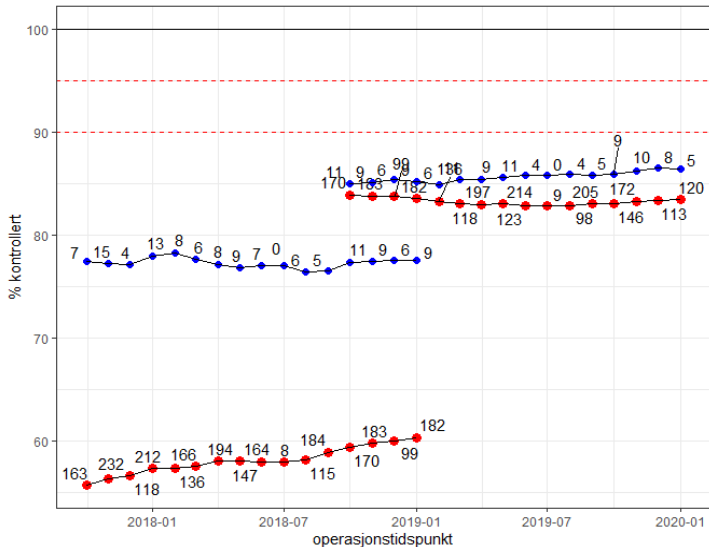

SPØRSMÅL OG DISKUSJONSTEMA

1. Fleire tiltak for å nå dei høge målnivåa?
2. Er måla for høge?

I PROSJEKT, TILRÅDDE TILTAK

1. Korleis innkalling til kontrollar er organisert?
 - 1.1 å kalle inn pasientane litt før akkurat eitt og to år for å sikre at dei kjem innan normtid sjølv om dei treng å utsetje timen
 - 1.2 ringje pasientar som ikkje møter til kontroll
 - 1.3 tilby kontroll over telefon eller skype
2. Tiltak for å informere betre om kvifor det er viktig å møte til kontroll
...
3. Betre registreringane av kontrollane
...
4. Betre innhaldet i kontrollane/meir pasienttilpassa kontrollar ...
5. Avdekka grunnar til at pasientar ikkje møter til kontroll ...