

Workshop: Leverelastografi – hvor står vi og hvor går vi?

Tid: 06. juni 2017 kl 10.30-16.00

Sted: Ullevål sykehus

Arrangør: NSGU i samarbeid med Interessegruppen for leversykdommer i NGF

Målgruppe: Leger som selv utfører leverelastografi eller benytter seg av resultatet

10.30-10.40 Velkommen – *møteledere Mette Vesterhus og John Willy Haukeland*

10.40-11.10 Et spektrum av elastografimodaliteter – *ved Roald Havre, HUS*

11.10-12.10 Hva er evidensen for elastografi ved ulike kroniske leversykdommer?

- Virale hepatitter – *ved Håvard Midtgard, Ullevål*
- ALD/NAFLD – *ved John Willy Haukeland, Ullevål*
- Cholestatiske leversykdommer – *ved Mette Vesterhus, HUS*

12.10-13.00 *Kurslunsj for deltakerne*

13.00-14.00 Hands-on demonstrasjon med ulike elastografimetoder

14.00-15.00 Erfaringer fra deltagerne – hvordan bruker vi ultralyd elastografi nå?

15.00-16.00 Veien videre – diskusjon

Påmelding: epost til Birgitte Berentsen ved NSGU:
birgitte.berentsen1@helse-bergen.no

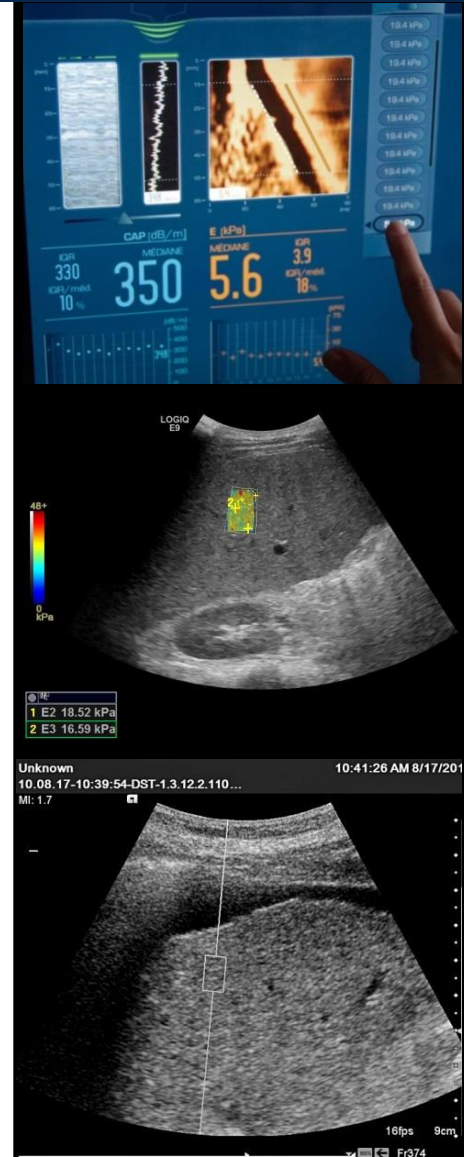

**Nasjonalt Senter for
Gastroenterologisk Ultrasonografi**

National Centre for Ultrasound in Gastroenterology
Haukeland University Hospital, Bergen, Norway